



## AMAZON'S BIRDS RESERVA NATURAL

Una experiencia de conservación en medio de la urbanización y deforestación, símbolo de resistencia al deterioro de la naturaleza, que en un sendero de 2800 metros permite apreciar diferentes tipos de vegetación, con un área de conservación para el tití pigmeo y donde se avista el esquivo carpintero cabeza rufa.

Amazon's Birds es un escenario con más de 100 especies de aves registradas, una amplia variedad de hongos, ranas y especies vegetales que se encuentra a tan solo 7 km de Puerto Asís, en el corredor turístico Puerto Asís - Santana vereda Agua Negra

## Servicios y actividades Amazon's Birds Reserva Natural



Guianza profesional



Recorrido por el sendero para avistamiento flora y fauna (aves, primates y herpetos)



Alimentación:

Desayuno, almuerzo y refrigerio



Fotografía

**Nota Importante:** Se debe reservar con antelación



### CONTACTO:

Yolima Muriel

 WhatsApp: 315 2071050

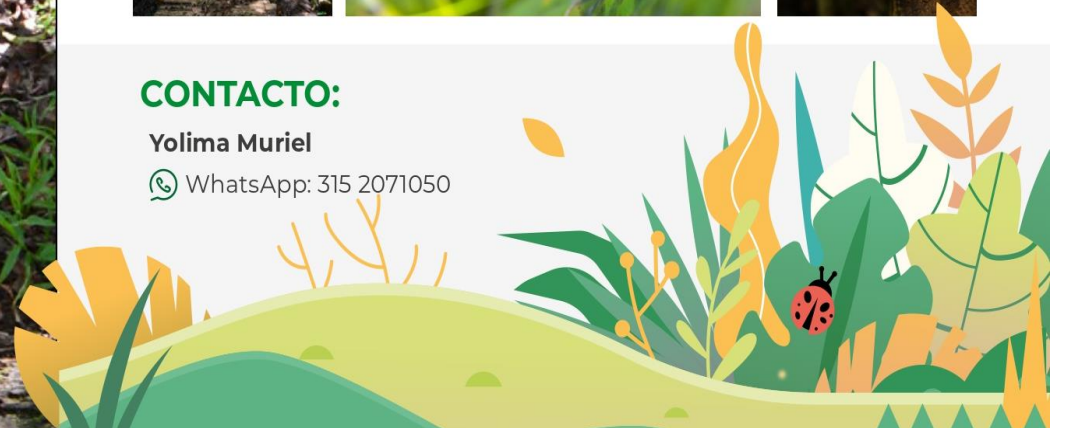

# DEPARTAMENTO DEL PUTUMAYO

Entre los territorios y paisajes del sur de Colombia en la región de la Amazonía se ubica Putumayo con sus 24.885 km<sup>2</sup>. Limita al norte con los departamentos de Nariño, Cauca y el Caquetá, con el cual también limita al este y del cual se encuentra separado por su imponente río. Por el sur, limita con el departamento del Amazonas y los ríos Putumayo y San Miguel que lo separan de las repúblicas de Perú y Ecuador, y por el oeste comparte nuevamente límites con el departamento de Nariño.

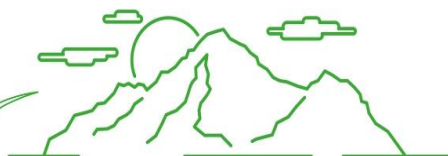

Al occidente, las montañas del Putumayo que hacen parte del piedemonte amazónico, en estribaciones de la cordillera oriental, alcanzan unas alturas hasta los 3.800 m sobre el nivel del mar, donde se destacan los cerros de Juanoy y Patascocoy. Desde el centro al oriente, predomina la gran Llanura Amazónica de sabanas onduladas y algunas zonas inundables.

Bañan sus tierras los ríos Putumayo, Caquetá, Mocoa, Mecaya, Caucajá, Sencillo, Guamuéz, San Miguel, Sabilla, Orito, Mulato, Rumiyaco, Vides, quebrada Concepción y numerosos corrientes menores, donde se encuentra escenarios para conectar con la naturaleza y espacios para refrescar el alma.

Su clima en general es cálido – tropical, ideal para visitar sus territorios, vivir experiencias en entornos naturales y compartir con algunos de los 342.000 habitantes que abren las puertas de un magnífico destino lleno de biodiversidad y cultura:

## Putumayo

# MUNICIPIO DE PUERTO ASÍS

Con una ubicación estratégica, Puerto Asís es frontera hacia el sur con Ecuador, limita al norte con los municipios Puerto Caicedo y Puerto Guzmán, al oriente con Puerto Leguizamo y al occidente con San Miguel, Valle del Guamuez y Orito.



Su clima es tropical húmedo con una temperatura promedio de 29°C, una humedad relativa del 80% y lluvias permanentes durante todo el año.

Como parte de los principales atractivos del municipio se encuentran su ubicación en un piso térmico cálido, rodeado paisajes planos y semi ondulados surcados por el río Putumayo y con grandes bosques que aún mantienen un alto grado de conservación. Actividades como observación de aves, primates y herpetos son algunas de las principales realizadas en este destino, sin dejar de lado las diferentes experiencias asociadas a la cultura local.



## ¿CÓMO LLEGAR?



**Vía aérea:** En Puerto Asís está ubicado el Aeropuerto Nacional Tres de Mayo, que conecta el municipio gracias a los vuelos diarios provenientes de Bogotá y Cali, los cuales son operados por las aerolíneas Easy Fly y Satena.

En Villa Garzón se encuentra el aeropuerto Cananguchal, con frecuencias similares.



**Vía terrestre:** El departamento tiene conectividad terrestre con los departamentos del Huila, Nariño, Cauca y Caquetá, los cuales son conectados con numerosas frecuencias de buses, aerovans, cancionetas y taxis. Las principales son:

- Vía Bogotá - Neiva - Pitalito - Mocoa - Villa Garzón - Puerto Asís con una duración estimada de 18 horas
- La ruta conocida como Trampolín de la Biodiversidad: Pasto - Sibundoy - Mocoa - Villa Garzón - Puerto Asís con una duración desde Pasto hasta Puerto Asís de 5 horas.
- La conectividad intermunicipal cuenta con amplia cobertura desde las diferentes terminales de transporte



**Vía Fluvial:** Adicionalmente, Puerto Asís cuenta con distintos puertos fluviales sobre el río Putumayo que le permiten mantener conectividad con las comunidades ribereñas hasta llegar a la ciudad de Leticia, en el Amazonas, con una duración entre 5 y 7 días.

# Amazon's Birds Reserva Natural

Turismo regenerativo para la conservación del bioma amazónico

## ¿Quiénes somos?

Amazon's Birds Reserva Natural es una apuesta por el turismo regenerativo enfocada en la conservación de los ecosistemas amazónicos. Nuestra reserva sirve como refugio para más de 236 especies de aves, 8 especies de primates, 35 especies de herpetos, y otras especies de fauna en proceso de identificación.

Ubicada en el municipio de Puerto Asís, Putumayo, somos un refugio vital para la vida silvestre desplazada o en riesgo por la deforestación, el relleno de humedales y la expansión urbana. Hoy somos una isla de conservación y un espacio de aprendizaje, conexión y esperanza.

## Experiencias inmersivas

- Avistamiento de aves y primates amazónicos
- Safari nocturno de herping (anfibios y reptiles)
- Observación de macrohongos amazónicos
- Reconocimiento de flora nativa
- Fotografía de naturaleza
- Turismo científico
- Interpretación ambiental personalizada

## Servicios incluidos

- Refresco de bienvenida
- Estación de tinto y aromática
- Hidratación
- Desayuno, refrigerio y almuerzo amazónico
- Guía especializado
- Aporte a la conservación del sendero

Duración: 3 a 6 horas

Grado de dificultad: Fácil (terreno plano y humedales)

# Amazon's Birds Reserva Natural

Turismo regenerativo para la conservación del bioma amazónico

Recomendaciones: botas para mojar, ropa oscura de manga larga, repelente, bloqueador solar, botella para agua.

## Tarifas 2025 - Pasadía Amazon's Birds

Número de personas / Precio por persona (COP):

1 persona - \$295.000

2 personas - \$195.000

3-4 personas - \$185.000

5-7 personas - \$165.000

8-10 personas - \$145.000

## Información de contacto

Yolima Muriel

WhatsApp: +57 3152071050

Correo: [anayolimamuriel@gmail.com](mailto:anayolimamuriel@gmail.com)

Dirección: Vereda Agua Negra 1, km 7 vía a Mocoa, Puerto Asís, Putumayo

Putumayo, donde la vida se regenera.