



# ASOCIACIÓN DE MUJERES CAMPEÑAS CHIRPEÑAS

Contactos

Correo: [asomucanchirpas@gmail.com](mailto:asomucanchirpas@gmail.com)

Teléfono: 3142255433-3115910916

Puerto Asis – Putumayo

## UBICACIÓN

Corregimiento del alto Piñuña La Chirpa, ofrecemos paquetes de tour que incluye:

- . Transporte desde puerto Calderón hasta el consejo comunitario (incluye retorno).
- . Hospedaje por un día en zona urbana o rural.
- . Desayuno, almuerzo, refrigerio y postre.
- . Senderismo, pesca deportiva, artesanías y demás sorpresas...

2.000.000 (POR 8 PERSONAS)

## PROPUESTA DE APOYO PARA EL FORTALECIMIENTO DEL EMPRENDIMIENTO DE LA ASOCIACIÓN DE MUJERES Campesinas apostándole al cambio chilpeña “ASOMUCANCHIR”

Vereda Alto piñuña blanco Municipio de Puerto Asís, Departamento del putumayo

Presentación:

La Asociación de Mujeres campesinas apostándole al cambio chilpeña “Asomucamchir” es una organización comunitaria que nace del esfuerzo de mujeres luchadoras que buscan transformar su territorio a través del trabajo digno, el rescate cultural, la protección del medio ambiente y el desarrollo económico local. Actualmente, estamos emprendiendo en áreas como la elaboración de artesanías, productos derivados de la yuca (como malteada, colada y tortas), y propuestas de turismo rural.

Situación actual:

Aunque contamos con el compromiso, la creatividad y la fuerza de nuestras mujeres, carecemos de recursos e infraestructura básica para avanzar. No contamos con cabañas para hospedaje turístico, hornos ni utensilios adecuados para producción de alimentos, ni un lugar fijo para operar como cafetería o restaurante.

Propuesta al candidato a la Gobernación:

Solicitamos el apoyo institucional para fortalecer nuestro emprendimiento comunitario con:

1. Infraestructura básica para el turismo rural comunitario:

Construcción de cabañas ecológicas para hospedaje.

Adecuación de un espacio multifuncional para actividades turísticas, culturales y gastronómicas.

## 2. Dotación para la producción de alimentos tradicionales:

Hornos industriales o semi-industriales.

Ollas, utensilios de cocina, mesas de trabajo y neveras.

Apoyo en el diseño de empaques y marca para nuestros productos de yuca.

## 3. Fortalecimiento de capacidades y promoción:

Capacitaciones en turismo rural, comercialización, manipulación de alimentos, administración básica y liderazgo.

Apoyo para participar en ferias locales, regionales y nacionales.

Visibilización del proyecto a través de medios institucionales.

### Justificación:

Este proyecto no solo generará ingresos para nuestras familias, sino que también aportará a la conservación de nuestra identidad afro campesina, al turismo sostenible y a la economía local. Con el respaldo de la Gobernación, podemos convertir Alto Piñuña blanco en un referente de turismo rural con enfoque comunitario, liderado por mujeres.

### Compromiso:

Como asociación, nos comprometemos a aportar mano de obra, a mantener las instalaciones, a generar procesos sostenibles y a rendir cuentas claras sobre los avances del proyecto

## ¿Quiénes Somos?

Somos un grupo de mujeres que promovemos el desarrollo económico, social y cultural del Concejo Comunitario la Chirpa , a través de la producción sostenible de alimentos, artesanías y turismo comunitario, con compromiso y cuidado de nuestro ambiente.

"La Asociación está ubicada en el departamento del Putumayo, Municipio de Puerto Asís. Corregimiento de Piñuña Blanco, vereda Alto Piñuña , Consejo comunitario Afro la Chirpa.



Como somos una asociación muy dispersa del sector urbano, esto hacía imposible mantener la estabilidad de nuestra asociación ya que nosotras trabajamos con la materia prima que nos provee nuestro territorio (yuca, semillas, papaya, copo azul, asaí , mil pesos, arazá, guayaba, plátano guanábana, coco, borojo entre otros). El comercializarlos en el sector urbano solo nos generaba gasto y esto nos frustraba.

Por ello optamos por transformar los productos de nuestra tierra, a través de (torta de yuca, envueltos de yuca, malteada de yuca, dulce de papaya, helados y yogures con los frutos antes mencionados."

También trabajamos las semillas realizando manualidades y tejido. Esta iniciativa ha sido de gran bendición para nosotras, ya que transformando nuestros productos obtenemos más ganancias y se nos facilita su movilidad y es por eso optamos por convertir nuestro territorio en un lugar turístico donde



podemos dar a conocer nuestro territorio y nuestros productos. Todo esto lo hacemos de una manera sostenible.

## **Nuestra oferta de productos**

### **Gastronomía**

Embárcate en un viaje culinario lleno de sabores auténticos y exóticos con nuestra gastronomía afro y campesina. Desde platos tradicionales hasta innovadoras fusiones, cada bocado te transportará a tierras lejanas mientras disfrutas de una experiencia gastronómica única y llena de sabor.

**Tilapia frita**



**Arroz con camarones**



**Gallinas adobadas al carbón**



**Platillo chilpeño**



**Desayunos chilpeños**



**Pollo relleno**



## **ARTESANIAS**

**Espejos con fique de arroz y material reciclable Espejo con semillas de asai**



**Canasta con rosas eternas**



**Canasta con rosas eternas**



**Lapicero en rosa eterna**



**Ramo de rosas eternas**



**Traje de baño**



**Bolso con corchos de latas de cervezas**



**Bolsos**



**Canastas en yaret**



**Rosas eternas**



**Postreria y dulce**

**Malteada de yuca**



**Torta de yuca**



**Yogurt con frutos amazónicos**



**Envuelto de yuca**



**Cocadas**



**Congelados**



**Guarapo de caña**



**Repingachos**



**CAMINATAS DE AVISTAMIENTO DE AVES Y PESCA RELAJANTE DIVISANDO NUESTROS PAISAJE CHILPEÑOS**



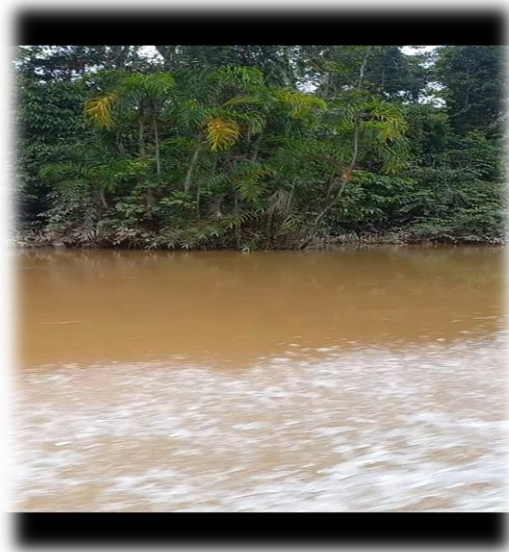

**TODO ESTO Y MUCHO MAS LO ENCUENTRAS EN  
EL CONCEJO LA CHIRPA**

## SERVICIO HOTELERO EN EL SECTOR URBANO DEL MUNICIPIO DE PUERTO ASIS



Disfruta de ambiente de paz, confort y elegancia que ofrecen nuestras habitaciones de hotel, donde cada detalle está diseñado para brindarte una experiencia inolvidable. Tu escapada perfecta te espera aquí.

**(Preparamos el servicio de gastronomía dentro y fuera de territorio)**